and studio
and STUDIO - via Lungo l'ARNO 132 - 56126 PISA
tel/fax 050 2200 - 349 8765 - 349 8767 - 348 7154
mail: and@andstudio.it - pec: andstudio@pec.it

aleri & project
aleri & project - via Lungo l'ARNO 132 - 56126 PISA
tel/fax 050 2200 - 349 8765 - 349 8767 - 348 7154
mail: aleri@aleri.it - pec: aleri@pec.it

COMUNE DI PONTEDERA
PROVINCIA DI PISA

Piano attuativo del comparto D2 in località Il Chiesino, ai sensi degli artt. 22, 23 e 80 della L.R. n. 65 del 10 Novembre 2014

PONTEDERA,
Via del Chiesino snc
(PISA)

IL PROPRIETARIO
Lugi Lapo e altri
piazza Mile 149 n.1219
56025 pontedera (pi) Italia

GRUPPO PROGETTAZIONE
incaricato:
architetto Andrea Marescotti
geometra Luca Del Nad
con la collaborazione:
architetto S. Pantani
geometra C. Mazzacharito
geometra D. Nicoli
geometra D. Covelli

TAVOLA N. MARKER TAVOLA
14

TIPOLOGIA	DATA CONSEGNA	SCALA
	07-06-2016	

DISEGNATO	COPPIATO	CONTROLLATO
C.FRI	C.FRI	A.MAN

COD. ELABORATO
2014_016

NOME FILE
FILE DI COORDINAZIONE PRIME DISTLPTIGAS
A_L_C Chiesino.dwg

DIRITTO DI PROPRIETA' DELL'ARCHITETTO ANDREA MARESCOTTI - TUTTI I DIRITTI RISERVATI A NORMA DI LEGGE

LEGENDA

- Condotta Esistente
- Allacciamento utenze
- Condotta di distribuzione

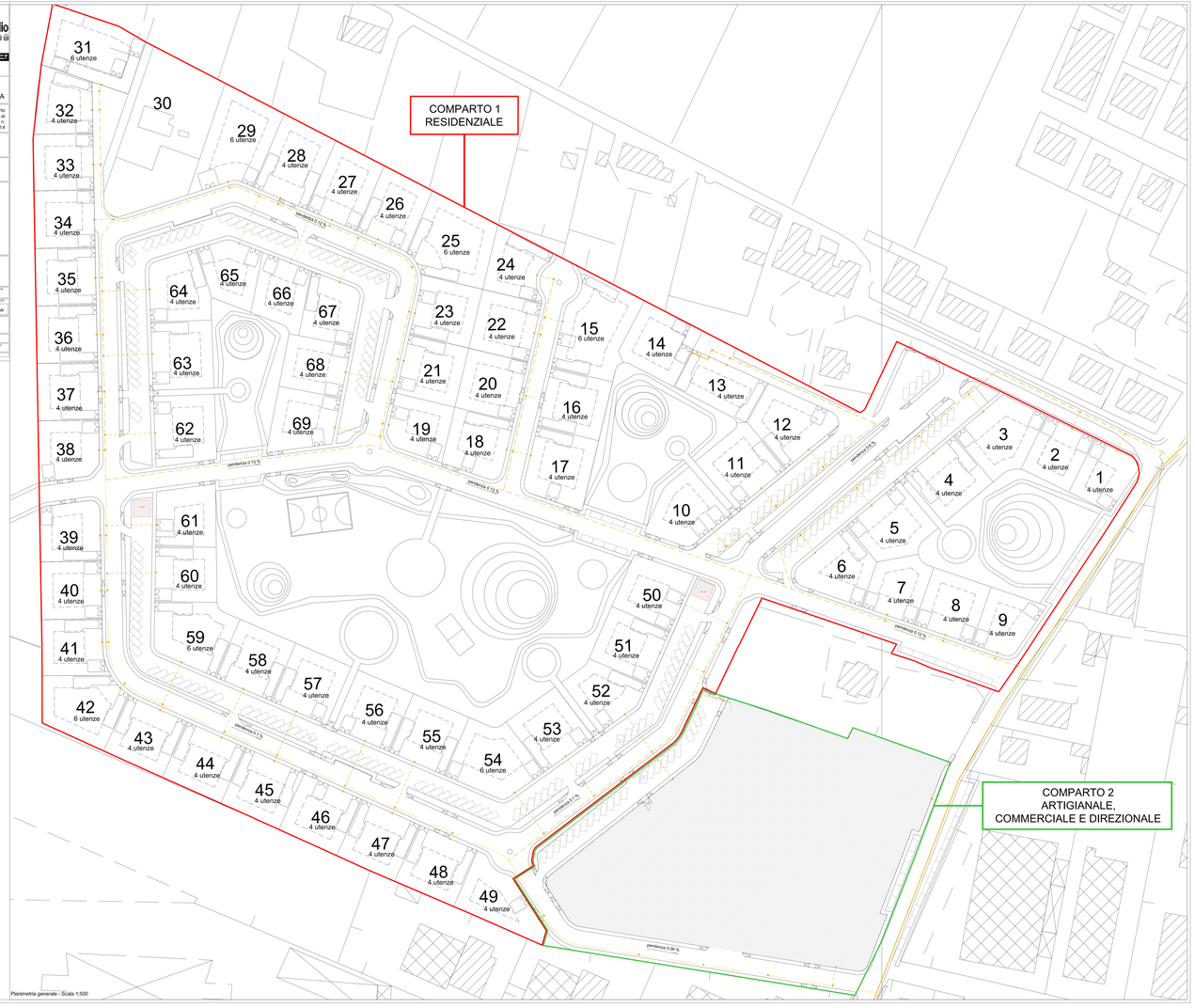

Planimetria generale - Scala 1:500